

1. Master password sony (lưu ý chỉ dùng cho máy tính sony nhé)

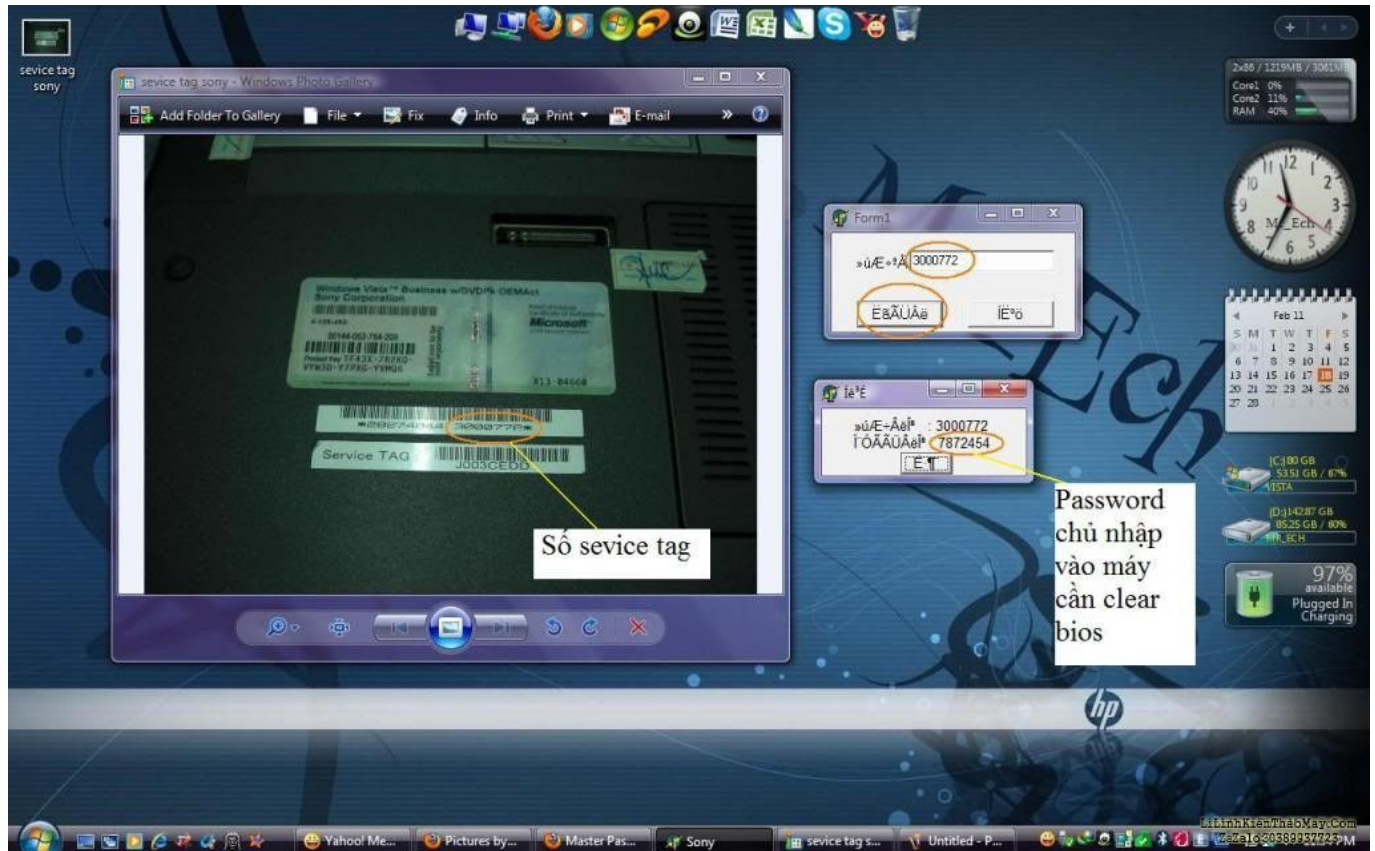

Hướng dẫn sử dụng: xả nén file sony.rar --> chạy file sony.exe --> gõ số service tag vào (7 chữ số) bấm nút bên trái --> xuất hiện 1 bảng có 2 dãy số, dãy số thứ 2 là mật mã chủ nhập vào laptop mà bạn muốn clear password.

- Lưu ý phần mềm này hỗ trợ rất tốt những dòng máy sony chipset 915 trở lại. Những dòng cao cấp hơn thì lúc dc lúc ko ^^

2 Dell master password (lưu ý chỉ dùng cho laptop dell)

- Hướng dẫn sử dụng : giải nén file dell.rar --> chạy file dellmasterpassword.exe --> nhập số service tag vào --> bấm enter

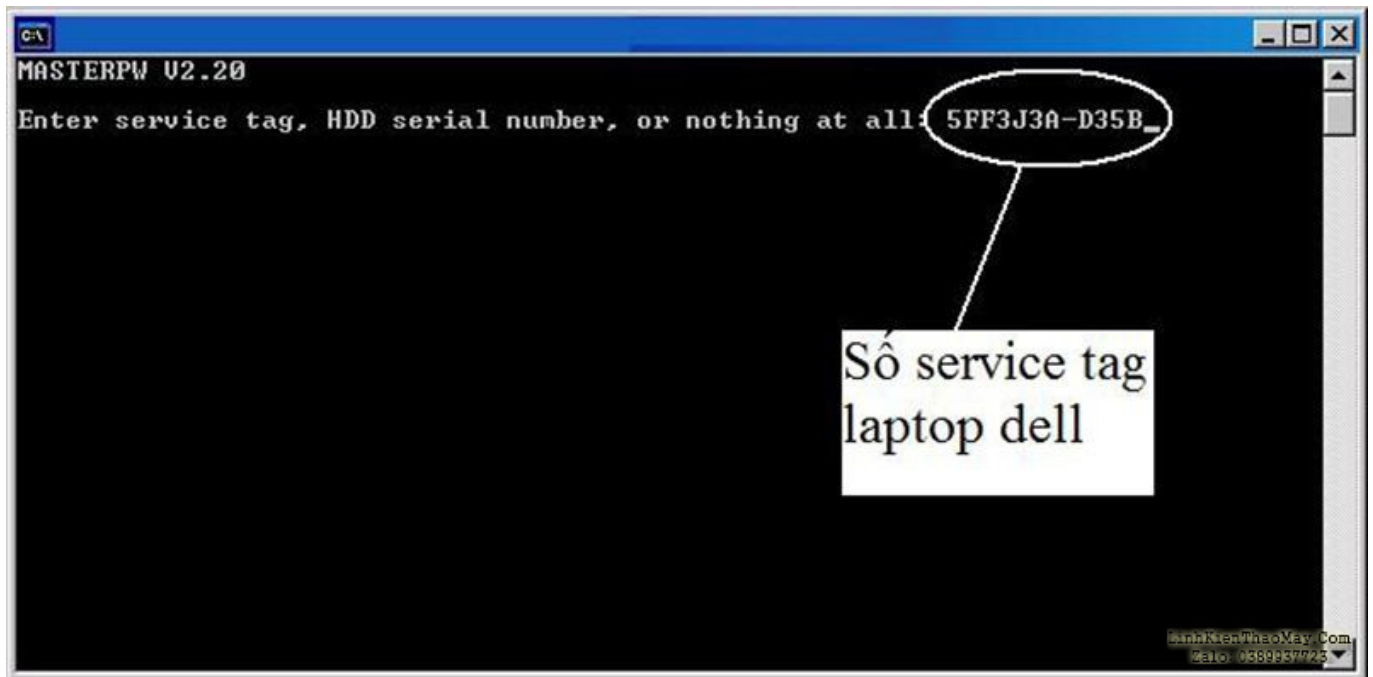

sau khi enter sẽ xuất hiện 1 mật mã chủ dành cho laptop bạn cần clear password bios

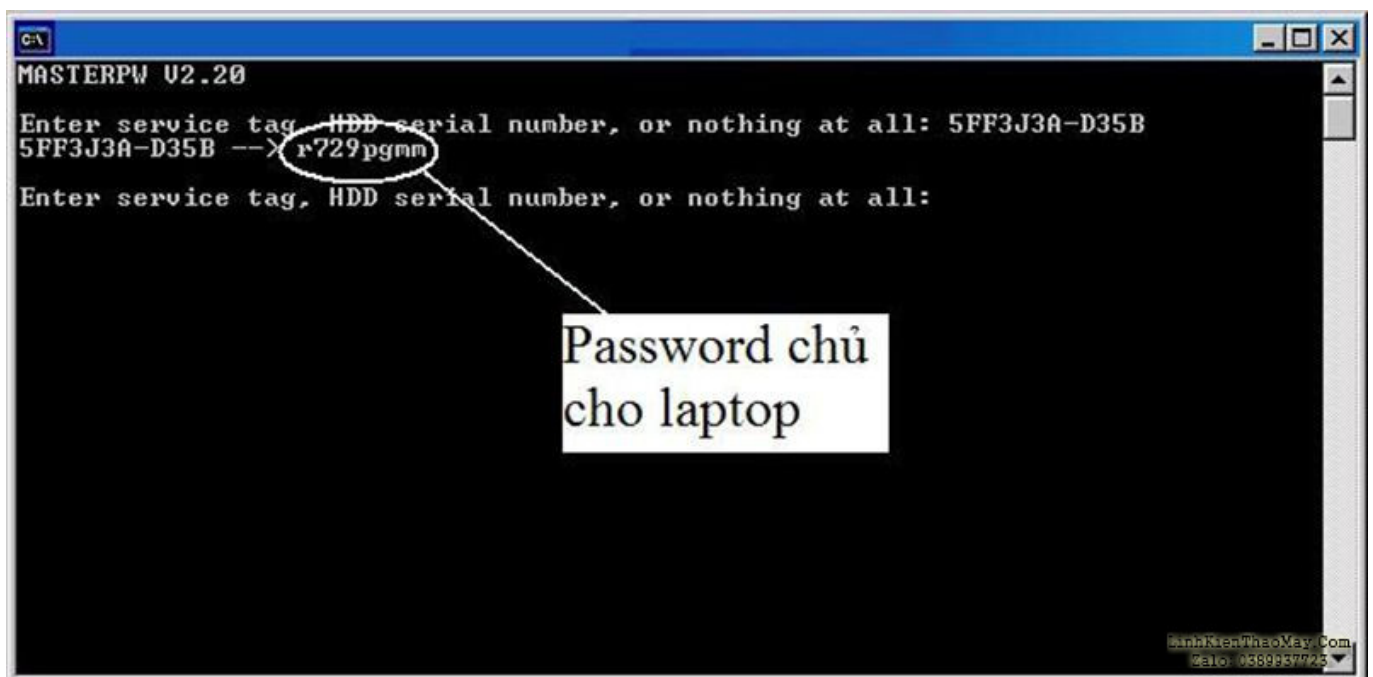

- Phần mềm này hỗ trợ khá tốt các dòng máy dell, ace test thử nhé

3 tool phá password bios IBM (chỉ sử dụng cho dòng máy IBM chipset 915 trở lại)

- Bước 1 ace ra tiệm bán đồ linh kiện điện tử mua về 1 cổng LPT như thế này

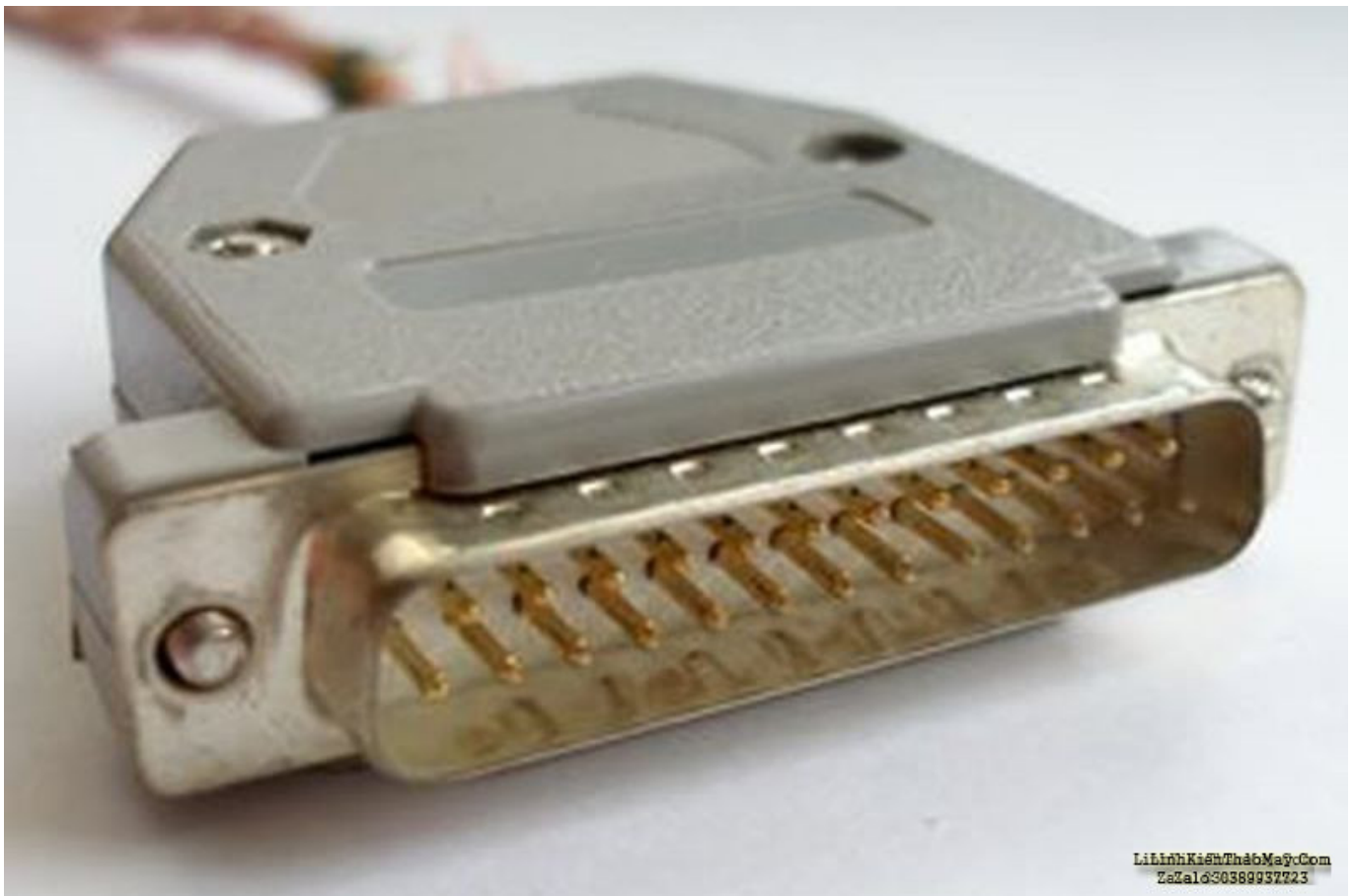

- Sau đó ace bung cổng LPT này ra sẽ thấy trong đó có 25 chân(có đánh số từ 1-25 nhé)
- Dùng mỏ hàn và dây câu từng cặp như sau : **9-15 : 11-14 : 12-16 : 13-17 : 20-25**
- Sau đó ráp cổng LPT lại và tiến hành phá password bios nào
- Trên các dòng máy IBM password bios sẽ có code error là **0175**
- Bắt đầu tiến hành phá pass nào:

+ bước 1 : tháo HDD ra khỏi máy

+ bước 2 : cắm cổng LPT vào

+ bước 3 : bật máy --> setup lại bios --> reset máy

+ bước 4 : tắt máy --> rút cổng LPT ra

Tool này dùng cho các dòng máy IBM T2x,T3x,T4x,R3x,R4x,R5x tỉ lệ thành công là 100% nhé các bạn

4 clear bios cho dòng máy acer aspire one (phương pháp jumper nóng)

1. Tắt máy tính xách tay, tháo AC Adapter và Pin Off, tháo ổ cứng.
2. Mở đầu vỏ máy để bạn có thể nhìn thấy Mainboard, và vị trí của các jumper thiết lập lại (ô màu đỏ như hình).



LiLinhKienThaoMay.Com
ZeZalo:0389937723

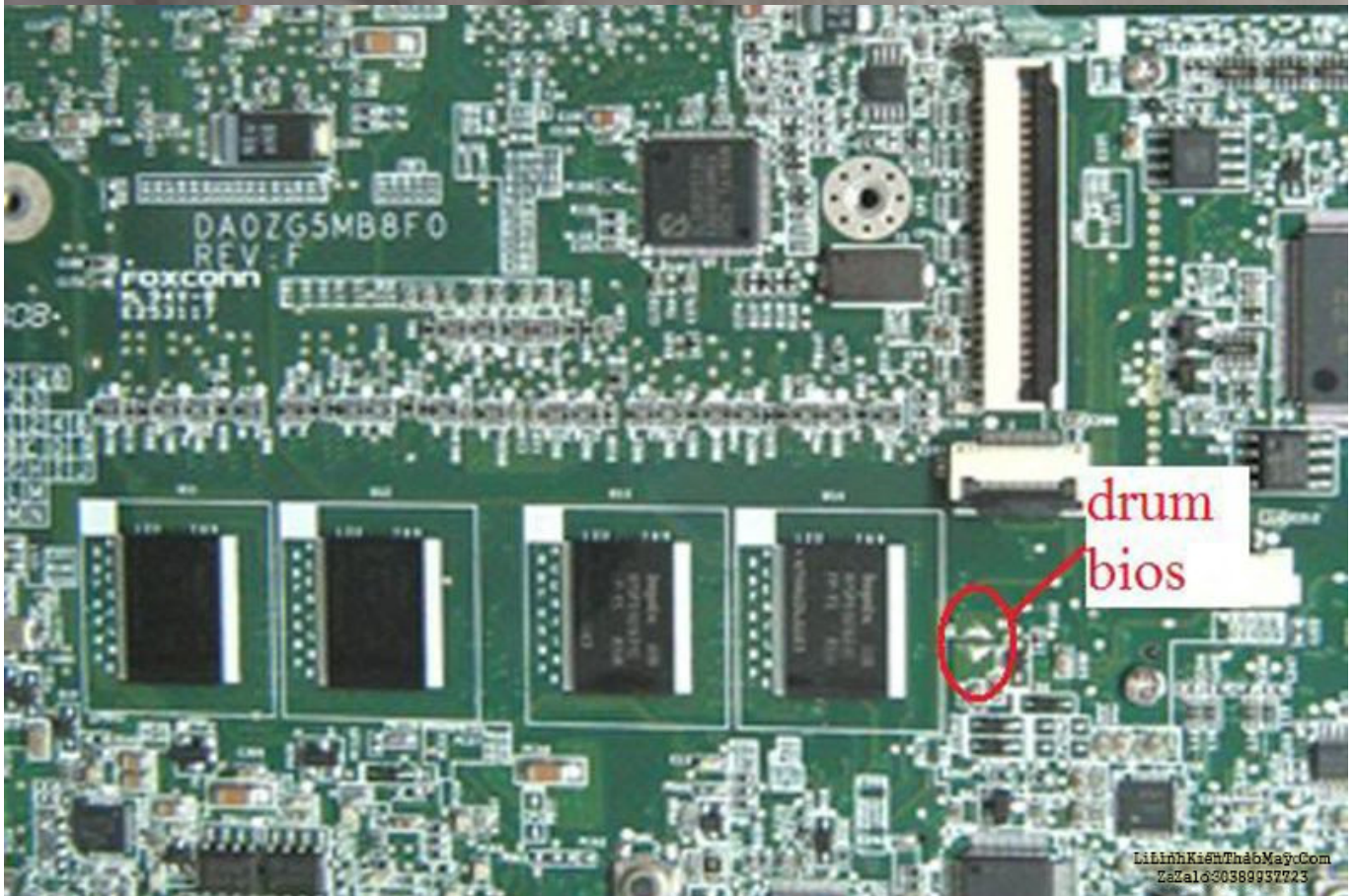

LiLinhKienThaoMay.Com
ZeZalo:0389937723

TRUNG TÂM SỬA CHỮA ĐIỆN TỬ QUẢNG BÌNH

MR. XÔ - 0901.679.359 - 80 Võ Thị Sáu, Phường Quảng Thuận, tx Ba Đồn, tỉnh Quảng Bình

GIÁ RẺ

NHANH CHÓNG

LINH KIỆN CHÍNH HÃNG



TRUNG TÂM SỬA CHỮA ĐIỆN TỬ XÔ NGUYỄN

- Dịch vụ sửa chữa điện tử tại nhà
- Cung cấp linh kiện điện tử
- Tư vấn lắp đặt nhà thông minh

Đc: Quảng Thuận, tx Ba Đồn,
tỉnh Quảng Bình - 0901.679.359

3. Kết nối hai điểm bằng cách sử dụng bất cứ thứ gì có thể dẫn điện.
4. Kết nối adapter AC vào máy tính xách tay, sau đó Bật máy tính xách tay (2 điểm vẫn kết nối) đợi 5s rồi tắt máy
5. Khởi động lại hệ thống. Nhấn phím F2 để vào BIOS Setup menu (2 điểm đã ngắt kết nối)
6. Nếu không thành công hãy thử một lần nữa bắt đầu từ đầu

5 tool clear password bios các dòng máy toshiba nhé

- cách làm và thực hiện giống tool phá password của IBM
- Nhưng khác ở chỗ hàn các cặp dây như sau : **1-5-10 : 2-11 : 3-17 : 4-12 : 6-16 : 7-13 : 8-14 : 9-15 : 18-25**

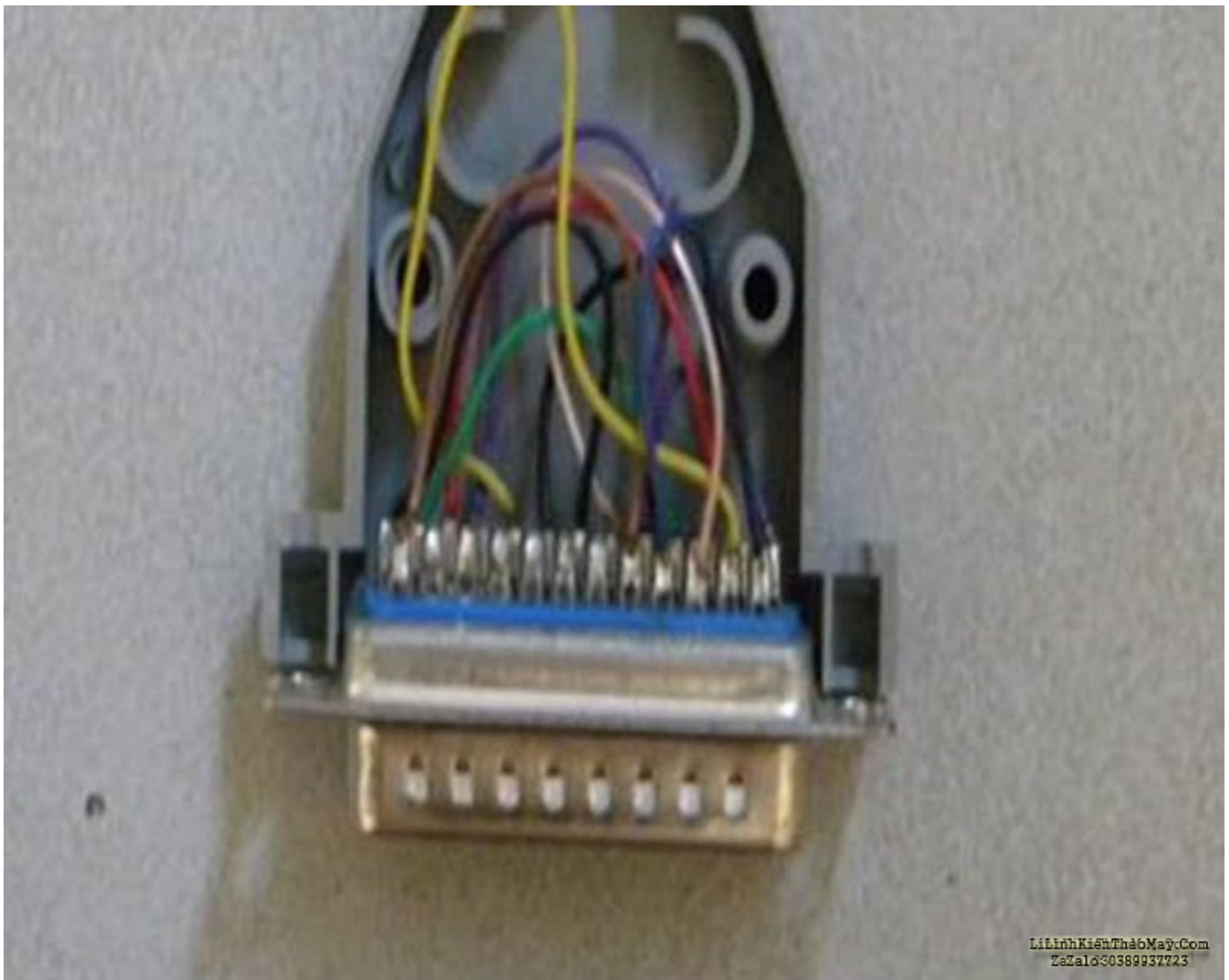

Để biết máy Toshiba nào có thể phá pass bằng tool parallel này thì các bạn vào web này để tra nè :http://www.pwcrack.com/security_chips_toshiba.shtml

Các bài viết tương tự:

1. [động cơ 3 pha - mọi người cho em hỏi em có động cơ 3 pha tốc độ 1400 nó bị cháy em quấn lại như cũ. roto dài 4.7cm, đường kính 7.5cm. em quấn 55 vòng dây 65 quấn 3 cuộn đồng tâm. đáy hình sao. em cho chạy thử máy rất nóng và tiếng kêu lạ](#)
2. [emachines D525 - Vào BIOS không dc, báo pass](#)
3. [GA-EP31-DS3L - kon này bị cái bệnh là lắp con cpu tải giả thì có reset điện áp VRM 1.2v. cắm cpu thật thì treo reset điện áp VRM 1.5v. các nguồn đầy đủ hết. bỏ qua vụ bios vì em đã nạp lại bios rồi thay cả bios khác nữa mong anh em chỉ giáo dùm ạ](#)
4. [hp compaq 6530s - máy không cho cài lại win. khi bấm f`1 vs f`2 .v.v.v báo nhập pass boot admin](#)
5. [Hp Elitebook 8440p - Máy khởi động lúc được lúc không, lúc báo lỗi BIOS 501, lúc thì vào đến BIOS rồi tắt luôn.](#)
6. [IBM Thinkpad R52 - Máy đòi pass khi khởi động.](#)
7. [Main Asus P4S533-MX - bật máy lên màn hình vào bios luôn .thiết lập lại bios ẩn lưu thì ok nhưng tắt máy đi bật lại thì lại bị như cũ.](#)

8. [main GIGA G41 - nhận usb bình thường cả trên win và bios, nhưng không nhận chuột, phím USB.cả trên win và bios. mặc dù đã enable trong bios hết rồi.cũng đã cài lại win rồi. đo vẫn có 5v](#)
9. [Main PC - GA-EP31-DS3L - * kon này bị cái bệnh là lắp con cpu tải giả thì có reset điện áp VRM 1.2v.cắm cpu thật thì treo reset điện áp VRM 1.5v.các nguồn đầy đủ hết.bỏ qua vụ bios vì em đã nạp lại bios rồi thay cả bios khác nữa mong anh em chỉ giáo dùm ạ](#)
10. [May crcer 50000 btup may 3 pha. - May moi nhưng khi cap nguồn let 7 doan bình thường chỉ có hai gạch ngang. Khi dao pha thj may hienso 7 nguoc va chu p.rat mong nhan dc su dup do của moi ng trên diện đân.](#)
11. [máy hàn que điện tử 2 pha - do khách cắm điện 1 pha nên em nó bốc khói](#)
12. [Phá pass và reset lại phần mềm Lumia 520-525-620-720-820-920](#)